



SELVA & Co.
COMERCIAL

www.selvacomercial.com



Macrolote, dentro de residencial, en venta, Ciudad Mayakoba, Playa del Carmen

<i>ID: DLPC214-1</i>	<i>Ubicación: Playa del Carmen</i>
<i>Zona: Ciudad Mayakoba</i>	<i>Tipo: Terrenos</i>
<i>Terreno: 2,233 m2 / 24,036.01 ft</i>	<i>Terreno ha: 0.22 ha / 0.55 ac</i>

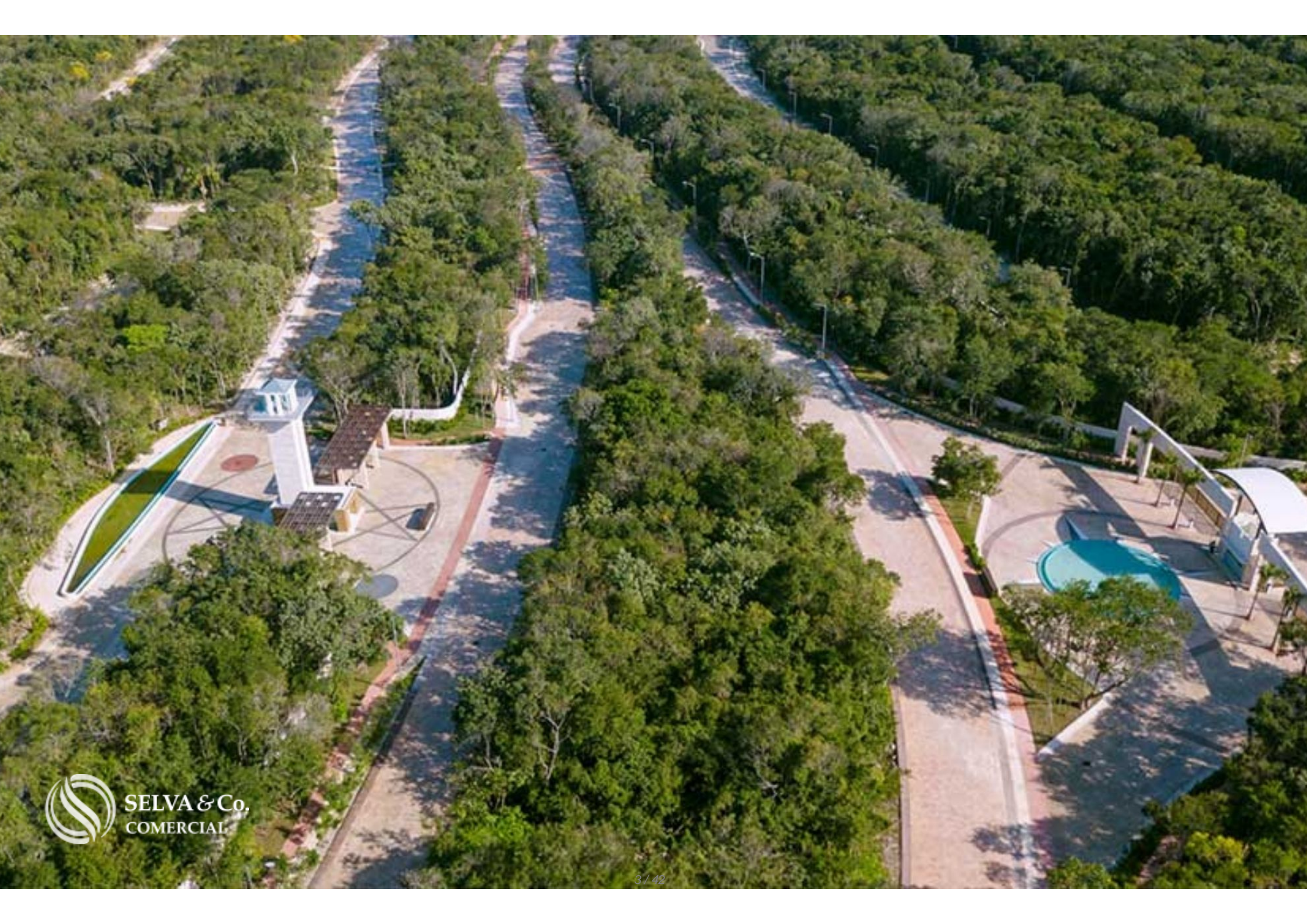



Entrada principal

Senderos Poniente
Ciudad Mayakoba



Wellmedic Health
Cluster, Cl

Home



**Boulevard
Paseos del
Mayab**

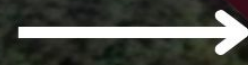



BULEVAR PASEOS DEL MAYAB

1,756.71
3 VIV

LOTE 001
MZA 17

A= 2,232.68
21 VIV

LOTE 001
MZA 18

CONDOMINIO
SENDEROS PONIENTE

CONDOMINIO
SENDEROS PONIENTE

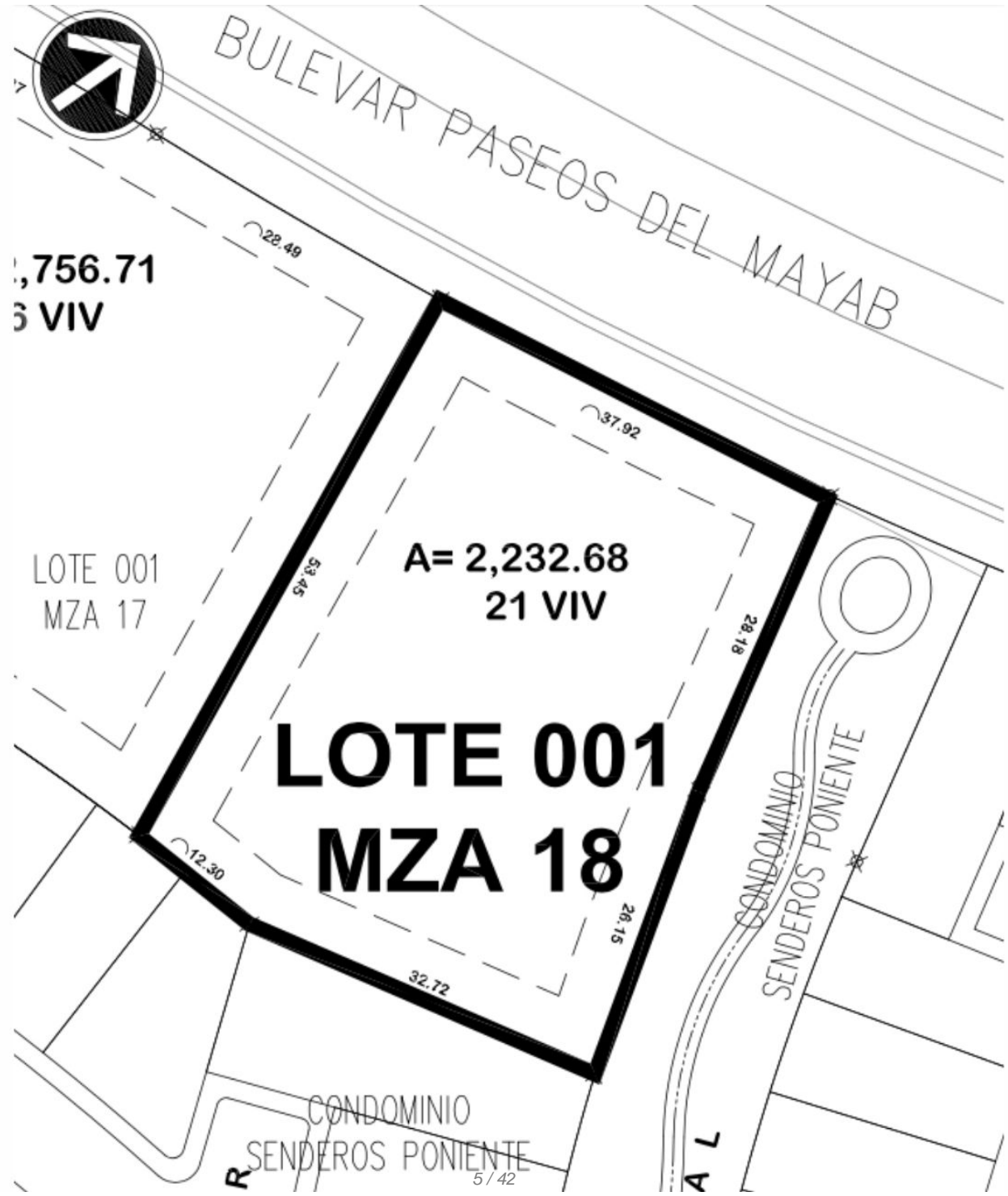



SELVA & Co.
COMERCIAL



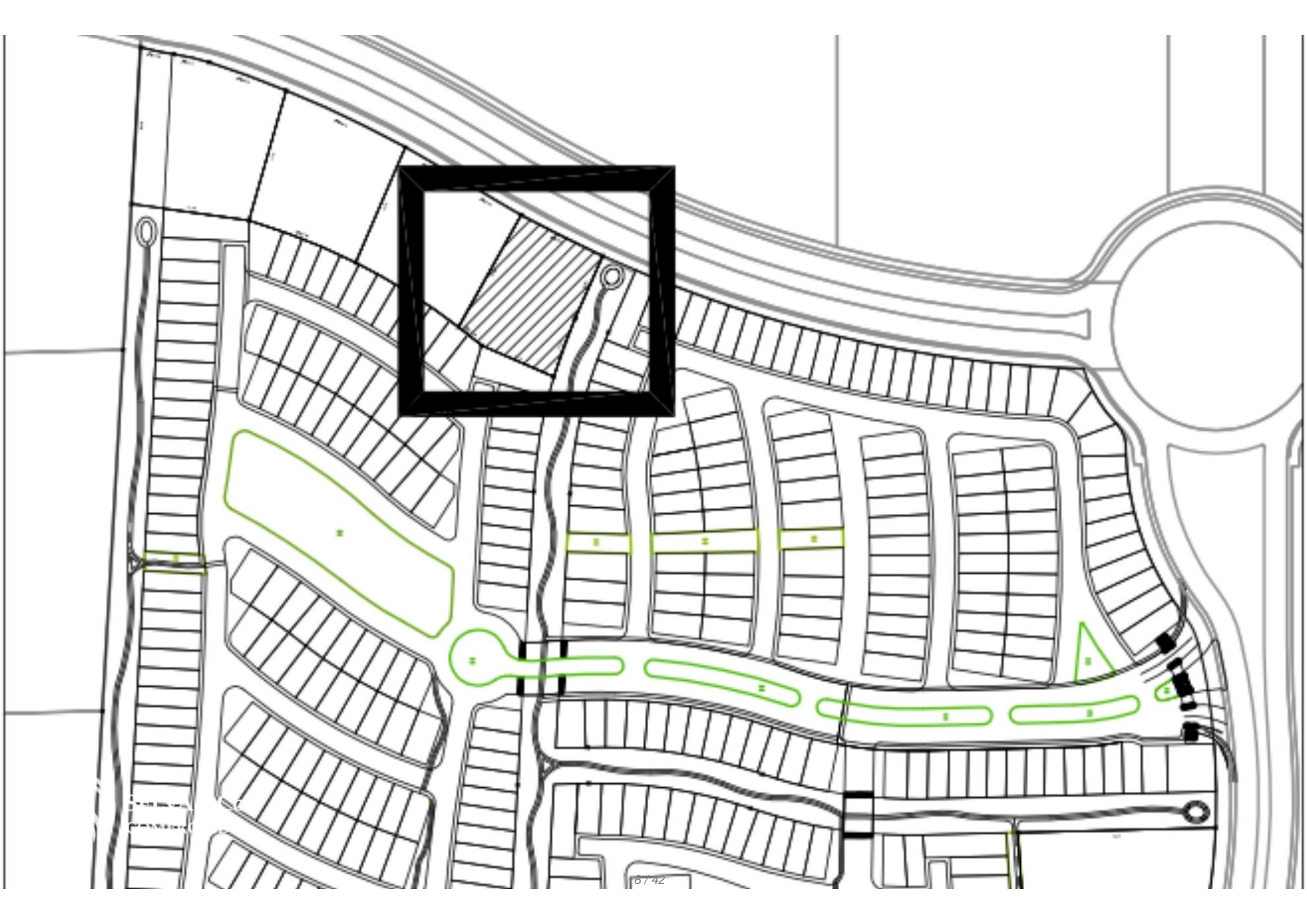

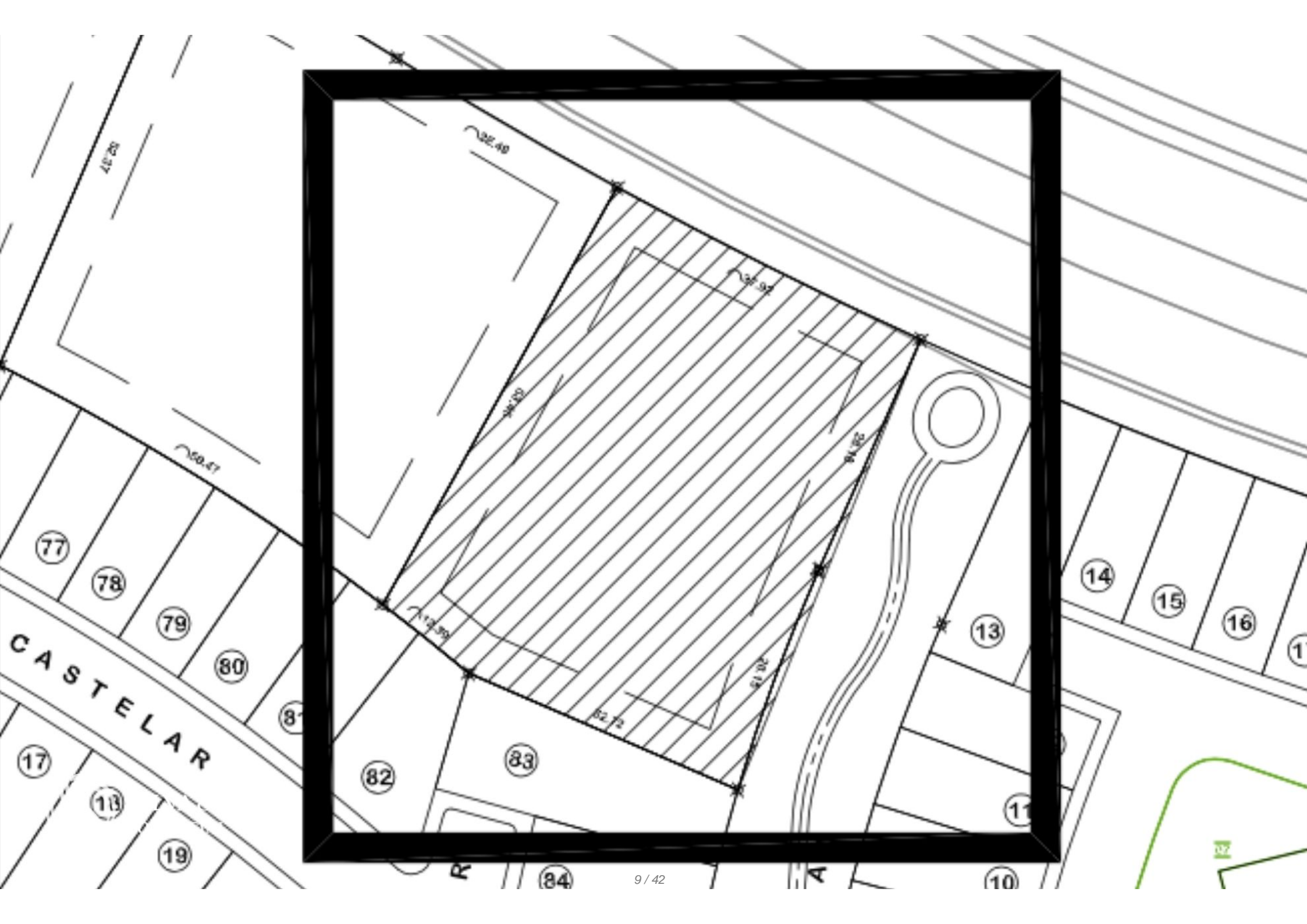

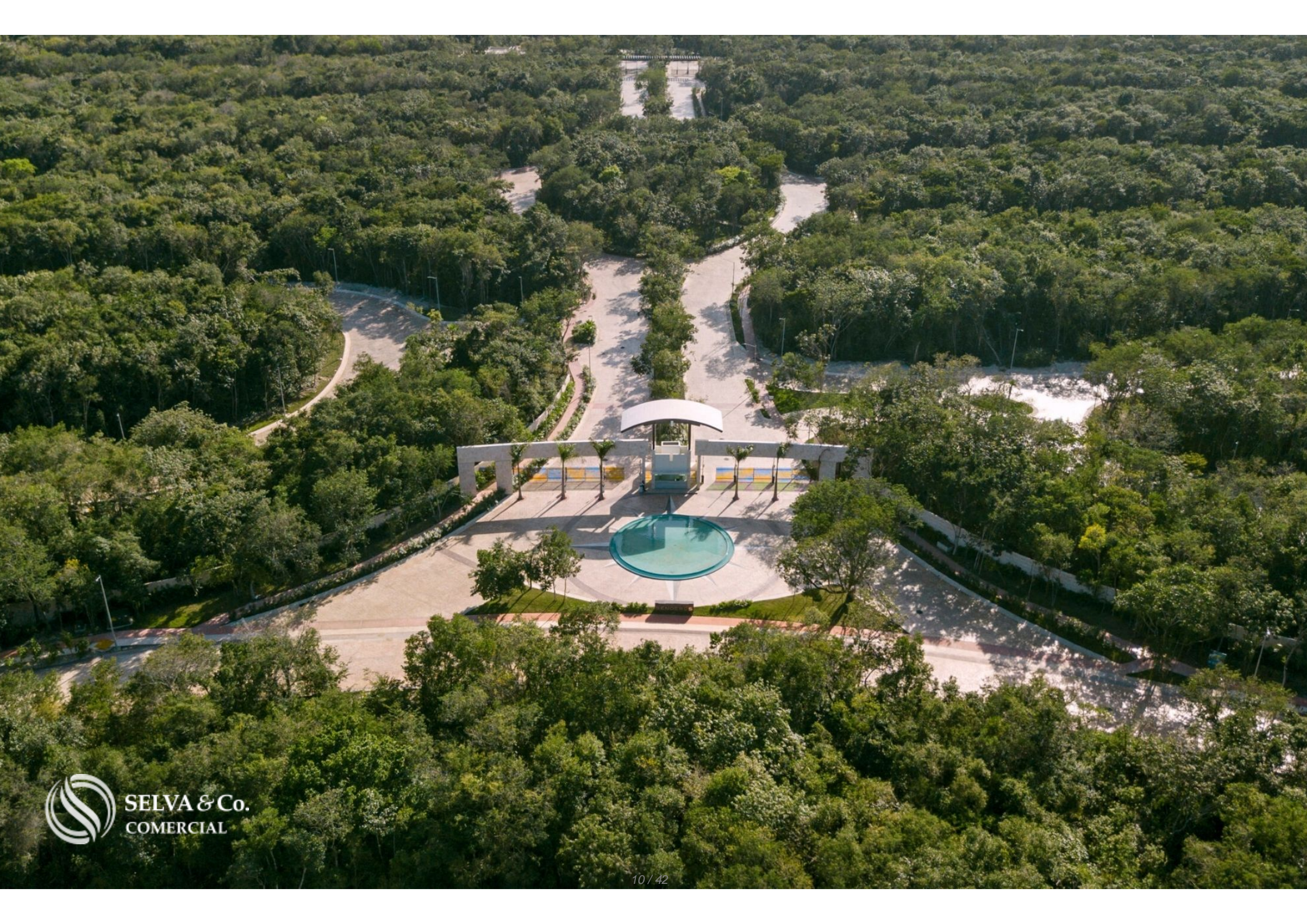



SELVA & Co.
COMERCIAL

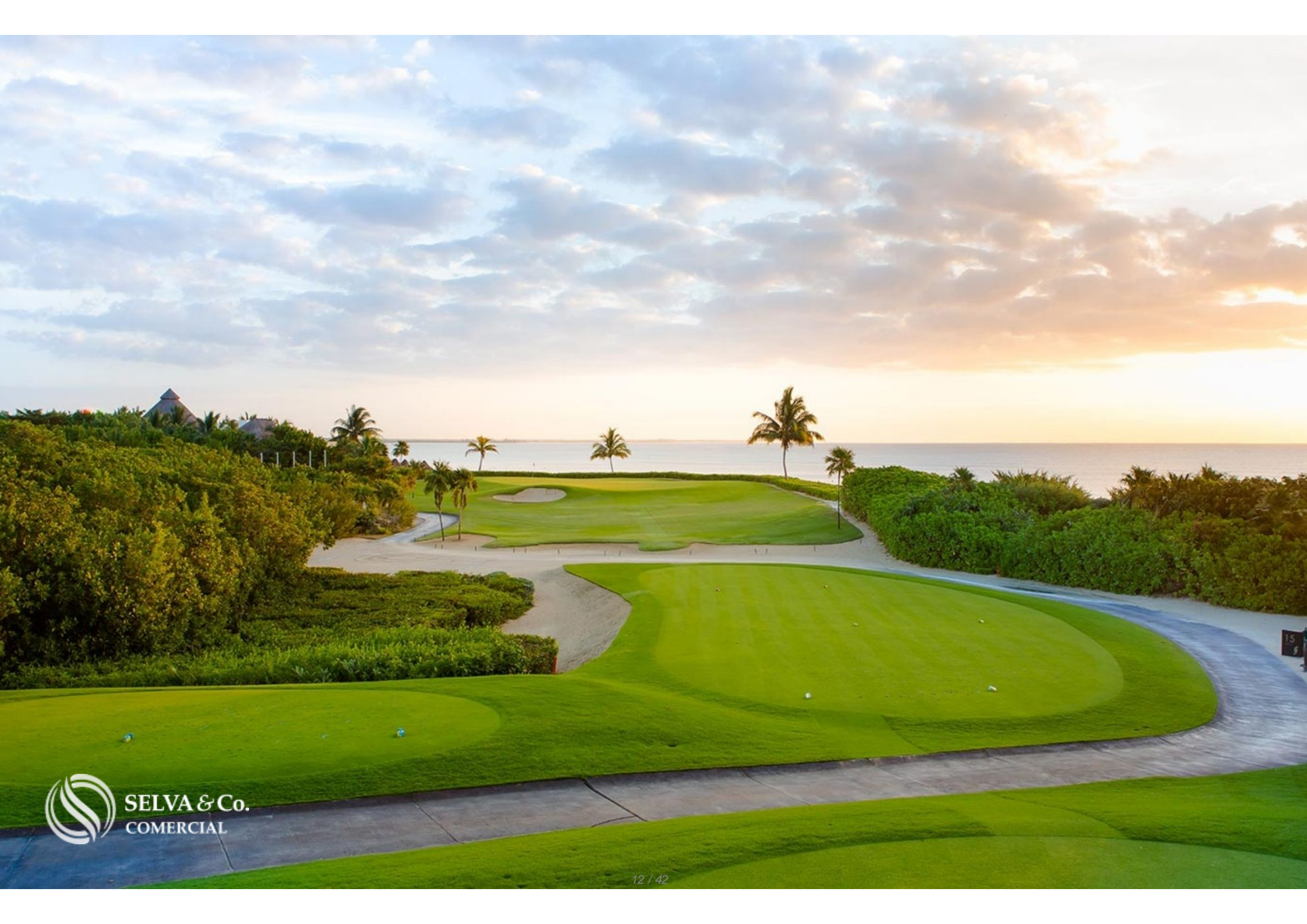



**Playa - Beach
"Xcalacoco"**

Gran Coyote Golf

**Centro
Downtown**

Selvamar

Mayakoba Golf



TERRENO - LOT



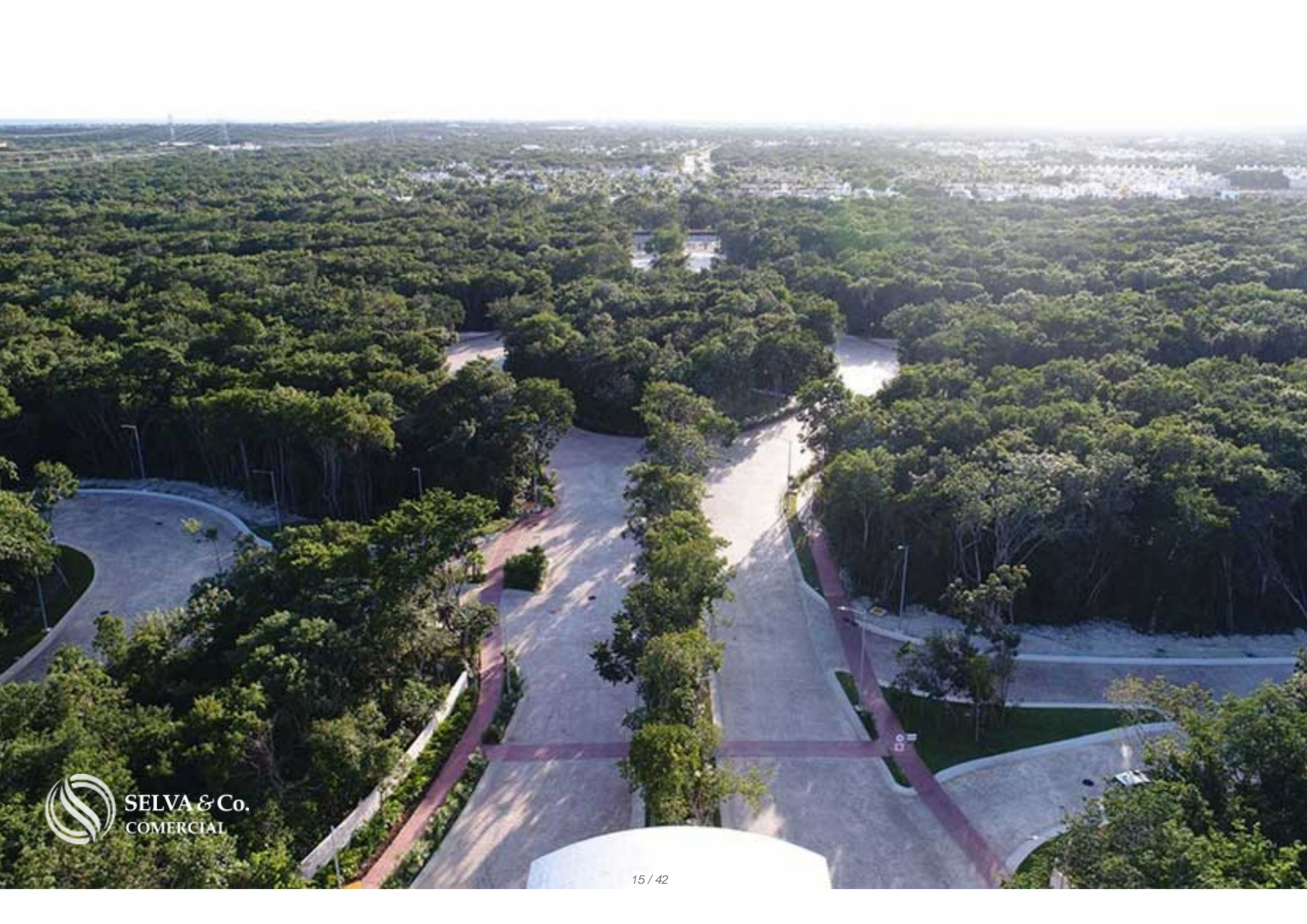



SELVA & Co.
COMERCIAL



SELVA & Co.
COMERCIAL



ciudad
mayakoba

ciudad
mayakoba



SELVA & Co.
COMERCIAL









Actividades Mayakoba - Mayakoba Activities



Actividades Mayakoba - Mayakoba Activities



Actividades Mayakoba - Mayakoba Activities



Golf Mayakoba



Golf Mayakoba



Actividades Mayakoba - Mayakoba Activities



Pueblito Mayakoba



Actividades Mayakoba - Mayakoba Activities



Club de Playa Mayakoba - Mayakoba Beach club



Actividades Mayakoba - Mayakoba Activities



Actividades Mayakoba - Mayakoba Activities



Golf Mayakoba



Golf Mayakoba



Descripción

DLPC214-1

Macrolote, dentro de residencial, en venta, Ciudad Mayakoba, Playa del Carmen

Terreno multifamiliar, en comunidad integral planeada y sustentable.

Terreno urbanizado con todos los servicios y listo para entrega. Se puede iniciar de inmediato el proyecto y solicitar licencia de obra.

Este residencial esta comprometido con el cuidado del entorno y la calidad de vida de sus habitantes.

CARACTERÍSTICAS DEL TERRENO

COS: 50%

CUS: 2.0

Altura: 24 metros

Niveles: 6

EL RESIDENCIAL EN NÚMEROS

24 km de ciclovias

10 hectáreas de parque

134 hectáreas de conservación natural

27 km de andadores

25 cruces para fauna

EXTENSIÓN DEL RESIDENCIAL

409 hectáreas de las cuales el 30% es reserva natural.

AMENIDADES DEL RESIDENCIAL

Ciclovias

Andadores

Corredores biológicos para el paso de fauna

Amplias áreas verdes

Instalaciones deportivas

Gran parque

Centro médico con consultorios

Villa comercial

Capilla

UBICACIÓN

Terreno multi-familiar ubicado dentro de un residencial en Playa del Carmen, Quintana Roo, México.

17 minutos de la Quinta Avenida.

37 minutos al Aeropuerto Internacional de Cancún.

ESTATUS DE LA PROPIEDAD

Titulo de propiedad, certeza legal.

PRECIO OFICIAL

El precio oficial de esta propiedad es de 14,512,420 Pesos, el precio en US dólares es una referencia. Para la compra se usará el tipo de cambio del día.

Las imágenes utilizadas para esta publicidad son del residencial, no del terreno.

Las imágenes presentadas son ilustrativas, pueden variar al producto final en características y ubicación.

Precios sujetos a cambio sin previo aviso. Contáctanos para enviarte la lista de precios e información actualizada.

Agenda tu cita para visitar la zona o llámanos para resolver tus dudas.

Ubicación





SELVA & Co.
COMERCIAL

MX 984 803 2058 / US 805 308 2900
www.selvacomercial.com