



SELVA & Co.
COMERCIAL

www.selvacomercial.com



Terreno multifamiliar en Comunidad privada, en venta Playa del Carmen.

<i>ID: ALPC214-1</i>	<i>Ubicación: Playa del Carmen</i>
<i>Zona: Ciudad Mayakoba</i>	<i>Tipo: Terrenos</i>
<i>Terreno: 6,818 m2 / 73,388.95 ft</i>	<i>Terreno ha: 0.68 ha / 1.68 ac</i>





6,817.76 m2



AP: Agua Potable
DS: Drenaje Sanitario
EE: Energía Eléctrica
VD: Voz y Datos

SENDERO ECUADOR CONDOMINIO

SENDEROS PONIENTE

82.10

LOTE 001
MZA 007

A= 6,817.76
59 VIV

CONDOMINIO
SENDEROS PONIENTE

14.6

68.16

VD
EE
AP
DS

BULEVAR J. M. VILLAR MIR

CORREDOR BIOLÓGICO

52.06

70.00

LOTE 14
CD MAYAKOBA



LOCALIZACIÓN GENERAL

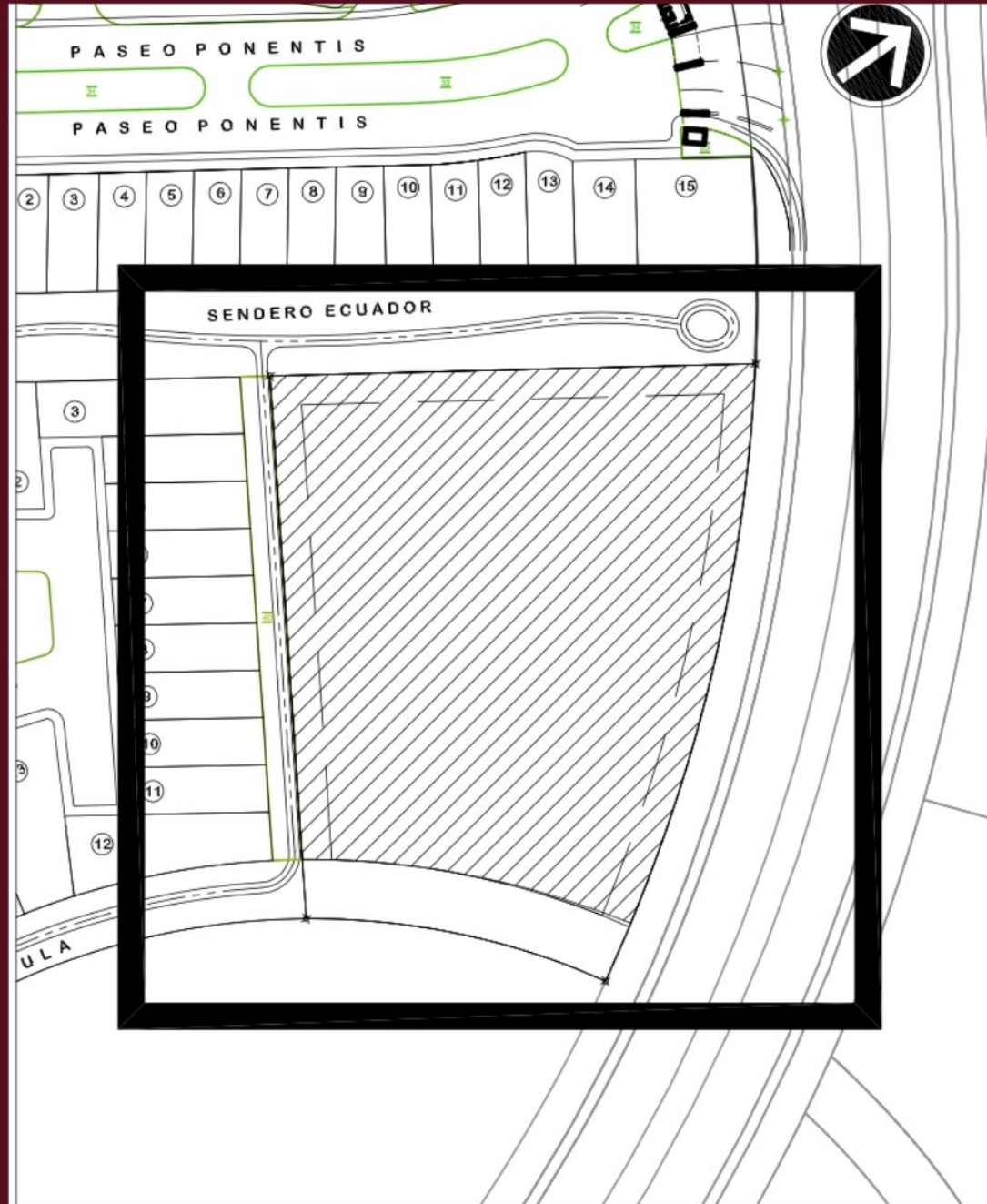

LOCALIZACIÓN LOTE



SENDEROS

 SELVA & Co.
COMERCIAL







SELVA & Co.
COMERCIAL



SELVA & Co.
COMERCIAL

**Centro
Downtown**

**Supermercado
Supermarket**



**Playa - Beach
"Punta
Esmeralda"**

Golf

**TERRENO
LOT**

**Playa - Beach
"Xcalacoco"**

**Golf
Ciudad Mayakoba**

**Playa - Beach
"Punto uno"**



 SELVA & Co.
COMERCIAL

SENDEROS

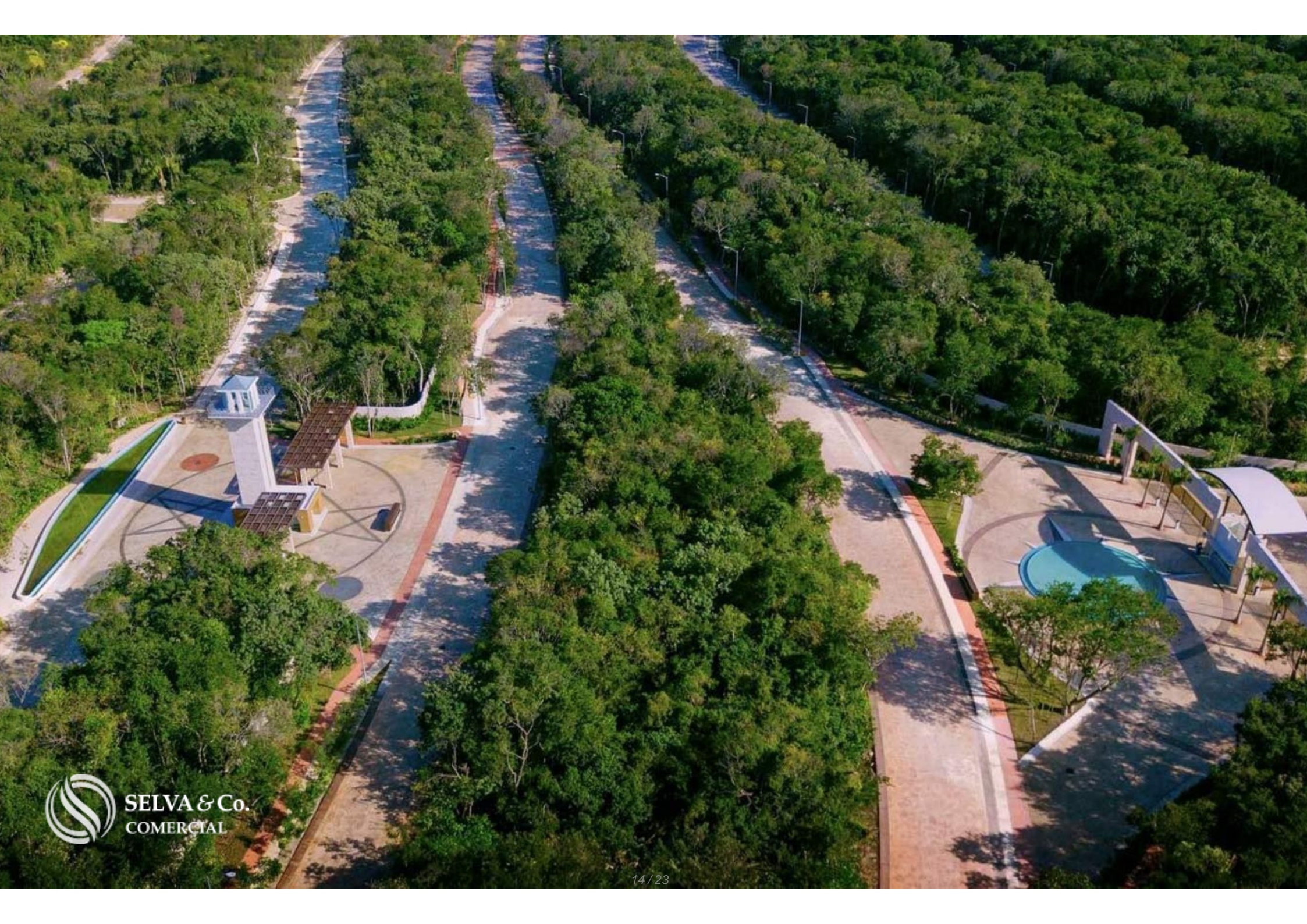







Descripción

ALPC214-1

Terreno multifamiliar en Comunidad privada, en venta Playa del Carmen.

Terreno multifamiliar ubicado en una de las comunidades más prestigiosas y ecológicas de Playa del Carmen. Ideal para desarrolladores que buscan construir residencias de lujo o unidades de renta con alto rendimiento

Macrolote urbanizado con servicios listos para construir.

TAMAÑO DE LA COMUNIDAD Y ÁREAS DE
CONSERVACIÓN

Superficie Total: 409 hectáreas

Reserva Natural: 30% de la comunidad

Área de Conservación: 134 hectáreas

Áreas Verdes Urbanas: 10 hectáreas

Ciclovías: 24 km

Senderos Peatonales: 27 km

Cruces de Fauna: 25 puntos designados

AMENIDADES E INFRAESTRUCTURA

Seguridad privada 24/7

Ciclovías y senderos peatonales

Corredores biológicos para la fauna

Amplias áreas verdes urbanas

Acceso exclusivo a club de playa

Centro médico con clínica

Aldea Comercial

Capilla comunitaria

Áreas deportivas y de recreación al aire libre

UBICACIÓN

Terreno multifamiliar en venta en Senderos Poniente Mayakoba en Playa del Carne, Quintana Roo, México.

10 minutos del Supermercado más cercano

20 minutos de la famosa Quinta Avenida de Playa del Carmen

10 minutos del Campo de Golf ?El Camaleón? Mayakoba

ESTATUS DE LA PROPIEDAD

Listo para construir de inmediato con título de propiedad, certeza legal.

PRECIO OFICIAL

El precio oficial de esta propiedad es de X pesos, el precio en US dólares es una referencia. Para la compra se usará el tipo de cambio del día.

Las imágenes presentadas son ilustrativas, pueden variar al producto final

en características y ubicación.

Precios sujetos a cambio sin previo aviso. Contáctanos para enviarte la lista de precios e información actualizada.

Agenda tu cita para visitar la zona o llámanos para resolver tus dudas.

Ubicación





SELVA & Co.
COMERCIAL

MX 984 803 2058 / US 805 308 2900

www.selvacomercial.com