



**SELVA & Co.**  
COMERCIAL

[www.selvacomercial.com](http://www.selvacomercial.com)



**21,254.198 m<sup>2</sup>**

# Terreno multifamiliar en comunidad de lujo, golf, venta, El Marqués, Querétaro

<i>ID: DLQR209-2</i>	<i>Ubicación: Queretaro</i>
<i>Zona: El Marqués</i>	<i>Tipo: Terrenos</i>
<i>Terreno: 21,254 m2 / 228,778.06 ft</i>	<i>Terreno ha: 2.13 ha / 5.25 ac</i>



**21,254.198 m2**



**SELVA & Co.**  
**COMERCIAL**

An aerial photograph of a residential development. A large, irregularly shaped plot of land is highlighted with a white dashed border and a dark red fill. The plot is situated between a dense residential area with winding roads and a large area of cleared land with dirt paths. A river or stream flows along the bottom edge of the plot. The surrounding area is filled with houses and buildings.

21,254.198 m<sup>2</sup>  
132 viviendas

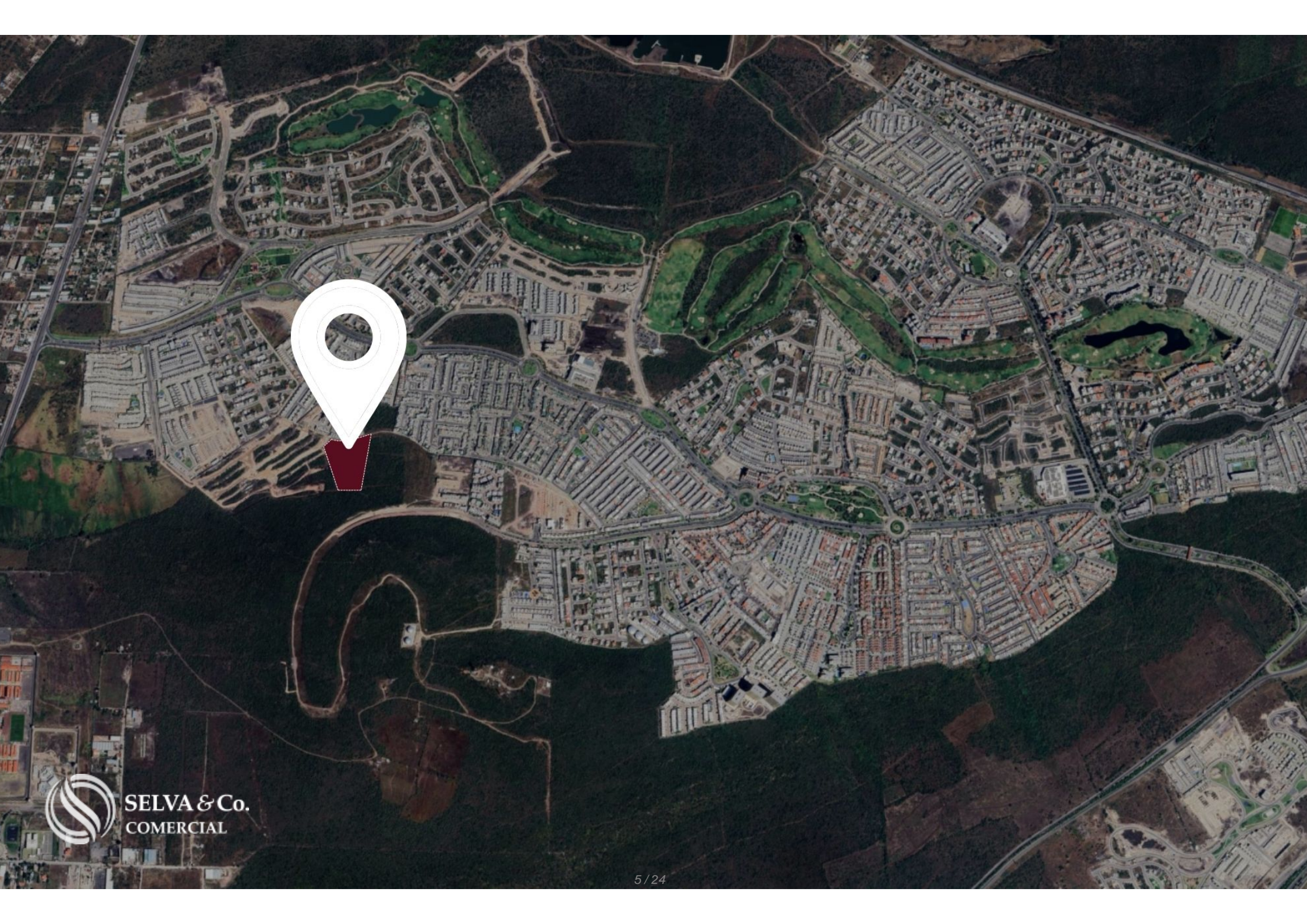

SELVA & Co.  
COMERCIAL

# Comunidad cerrada - *Gated community*



# Golf



## Alrededores - Surroundings



## Alrededores - Surroundings



## Alrededores - Surroundings



**Alrededores - Surroundings**



**Centro Querétaro  
Downtown**

**Golf**



**Comunidad cerrada  
Gated community**

**Hospital**

**TERRENO - LOT**

**Comunidad cerrada  
Gated community**

**H.E.B**

**Golf**

**Plaza Comercial  
Shoppingmall**

**Walmart**

**Universida  
d Anáhuac**



## Alrededores - Surroundings



## Alrededores - Surroundings



# Golf



# Querétaro





SELVA & Co.  
COMERCIAL

## Descripción

DLQR209-2

Terreno multifamiliar en comunidad de lujo, golf, venta, El Marqués, Querétaro

Terreno multifamiliar para desarrollador, dentro de una comunidad de lujo con campo de golf, ubicada en el Marqués Querétaro. Rodeada de desarrollos de primer nivel y a solo minutos del centro y del aeropuerto internacional de Querétaro.

### COMUNIDAD DE LUJO

La primera comunidad estratégica y sustentable, planeada en la zona con mayor crecimiento económico y desarrollo en Querétaro con la mejor infraestructura y calidad de vida.

## COMUNIDAD SUSTENTABLE

Con más de 90,000 especies de flora y fauna reubicadas, 2 parques sensoriales caracterizados por dar una sensación de inmersión en la naturaleza, andadores, áreas verdes y otros elementos que garantizan el cuidado del medio ambiente.

## TOWN CENTER

Con el fin de generar un espacio ideal para la convivencia social, el Town Center contará con una serie de servicios, tiendas, restaurantes y un impresionante lago de 9 hectáreas el más grande de esta comunidad.

## AMENIDADES Y SERVICIOS

Casas Club

Campo de Golf

Parque deportivo

Parque sensorial

Urbanización de vanguardia

Sistema de riego por aspersión

Semaforización escolar

Captación de aguas pluviales

Ahorro de energía (iluminación led a lo largo del desarrollo)

Plazas comerciales

Supermercados como: H.E.B y Walmart

Restaurantes

Universidad Anáhuac

Comunidad cerrada

Seguridad 24 horas

## UBICACION

Lote en venta en El Marqués, Querétaro.

29 minutos del Centro de Querétaro.

30 minutos del Aeropuerto Internacional de Querétaro.

## ESTATUS DE LA PROPIEDAD

Título de propiedad, certeza legal.

## PRECIO OFICIAL

El precio oficial de esta propiedad es de 58,449,044 Pesos, el precio en US dólares es una referencia. Para la compra se usará el tipo de cambio del día.

La imagen del lote es solo referencial; el terreno puede variar en características y ubicación.

Las imágenes utilizadas para esta publicidad son del residencial, no del terreno.

Precios sujetos a cambio sin previo aviso. Contáctanos para enviarte la lista de precios e información actualizada.

Agenda tu cita para visitar la zona o llámanos para resolver tus dudas.

#Querétaro

#selvacorealty

#bienesraicesQuerétaro

#inmueblesQuerétaro

#inmobiliariaQuerétaro

#listadodepropiedadescomerciales

#inversionistasQuerétaro

#listadodeterrenosQuerétaro

#terrenosparadesarrolladoresQuerétaro

#TerrenosenventaQuerétaro

## Ubicación





**SELVA & Co.**  
**COMERCIAL**

MX 984 803 2058 / US 805 308 2900  
[www.selvacomercial.com](http://www.selvacomercial.com)