



# Lote multifamiliar de 30,089 m<sup>2</sup>, en complejo residencial, San Miguel de Allende.

<i>ID: DLASM204-9</i>	<i>Ubicación: San Miguel de Allende</i>
<i>Zona: San Miguel</i>	<i>Tipo: Terrenos</i>
<i>Terreno: 30,089 m<sup>2</sup> / 323,878.00 ft</i>	<i>Terreno ha: 3.01 ha / 7.43 ac</i>







EXIT TO QUERETARO  
7 MINUTES (1.8 Mi)

ROAD TO PICACHOS

LA LUCIERNAGA MALL  
LIVERPOOL  
5 MINUTES (2.4 Mi)



ROAD TO ALCOCER



SELVA & Co.  
COMERCIAL



SELVA & Co.  
COMERCIAL



EXIT TO QUERETARO  
7 MINUTES (1.8 Mi)



LA LUCIERNAGA MALL  
LIVERPOOL  
5 MINUTES (2.4 Mi)



SELVA & Co.  
COMERCIAL



LOS PICACHOS

ROAD TO ALCOCER

CAMINO A PICACHOS



FRANQUICIAS  
FRANCHISES



 SELVA & Co.  
COMERCIAL



CAPILLA  
*Chapel*

SENDEROS  
*Walking Trails*

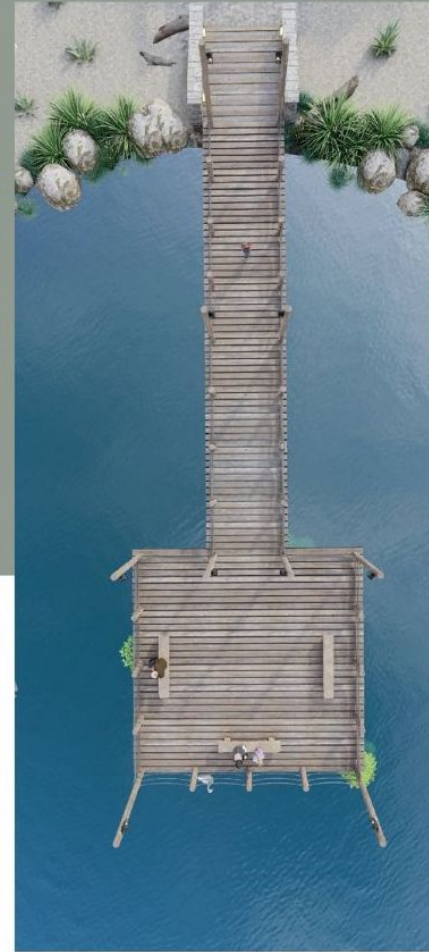

LAGO  
*Lake*

PARQUE CANINO  
*Dog park*

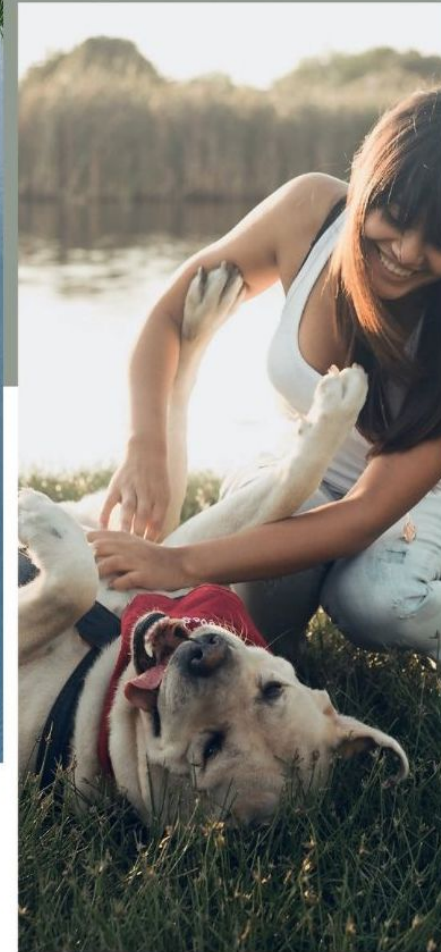



SALÓN DE EVENTOS  
*Event Hall*

HOTEL



HUERTO  
*Orchard*

GLAMPING



CASA DE DESCANSO  
*Rest house for the elderly*

**Golf Malaquín  
Golf Club**

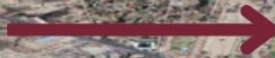

**Centro  
Downtown**



**Centro Comercial  
"Luciernaga"  
Shoppingmall**



SELVA & Co.  
COMERCIAL

**TERRENO  
LOT**



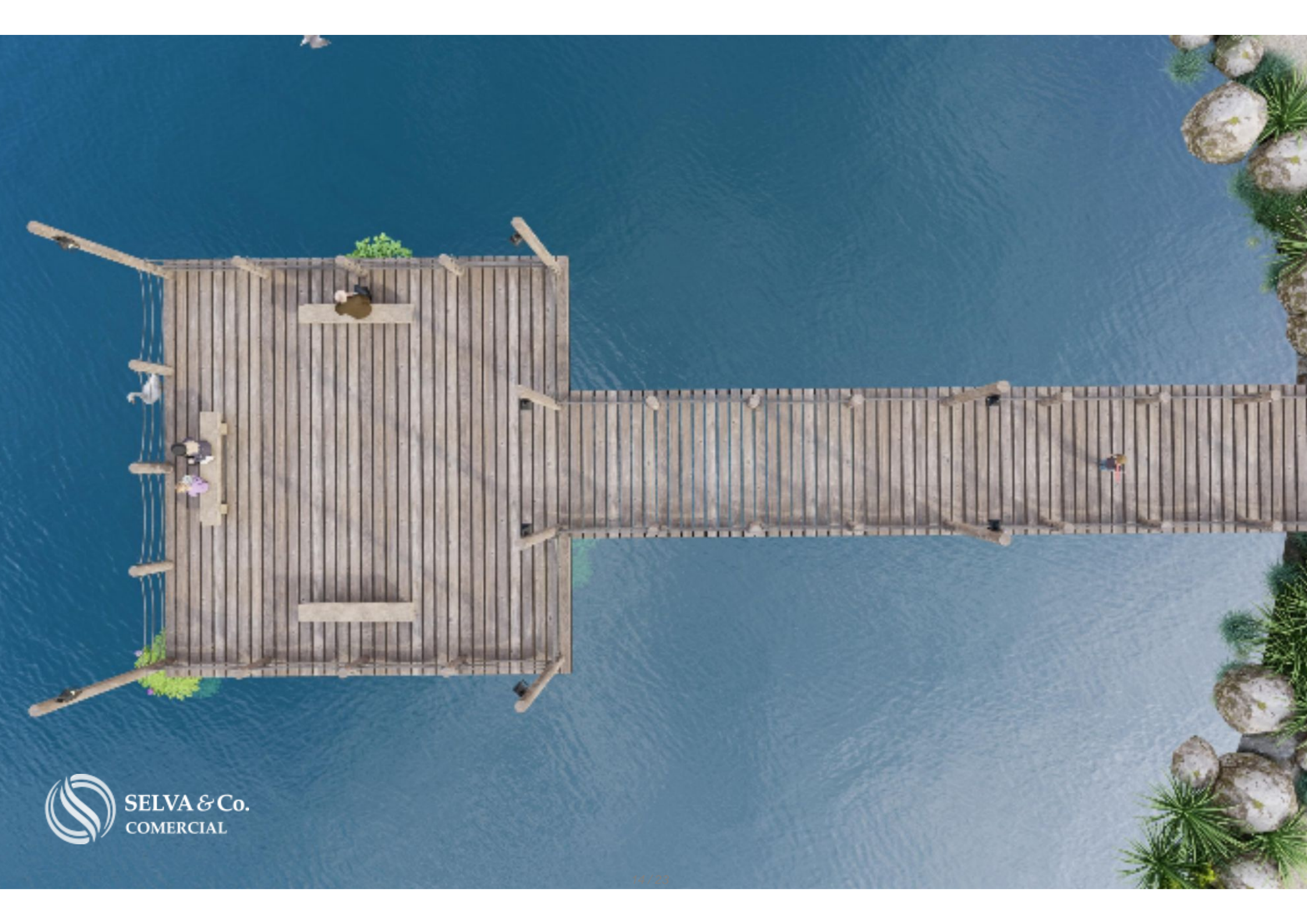

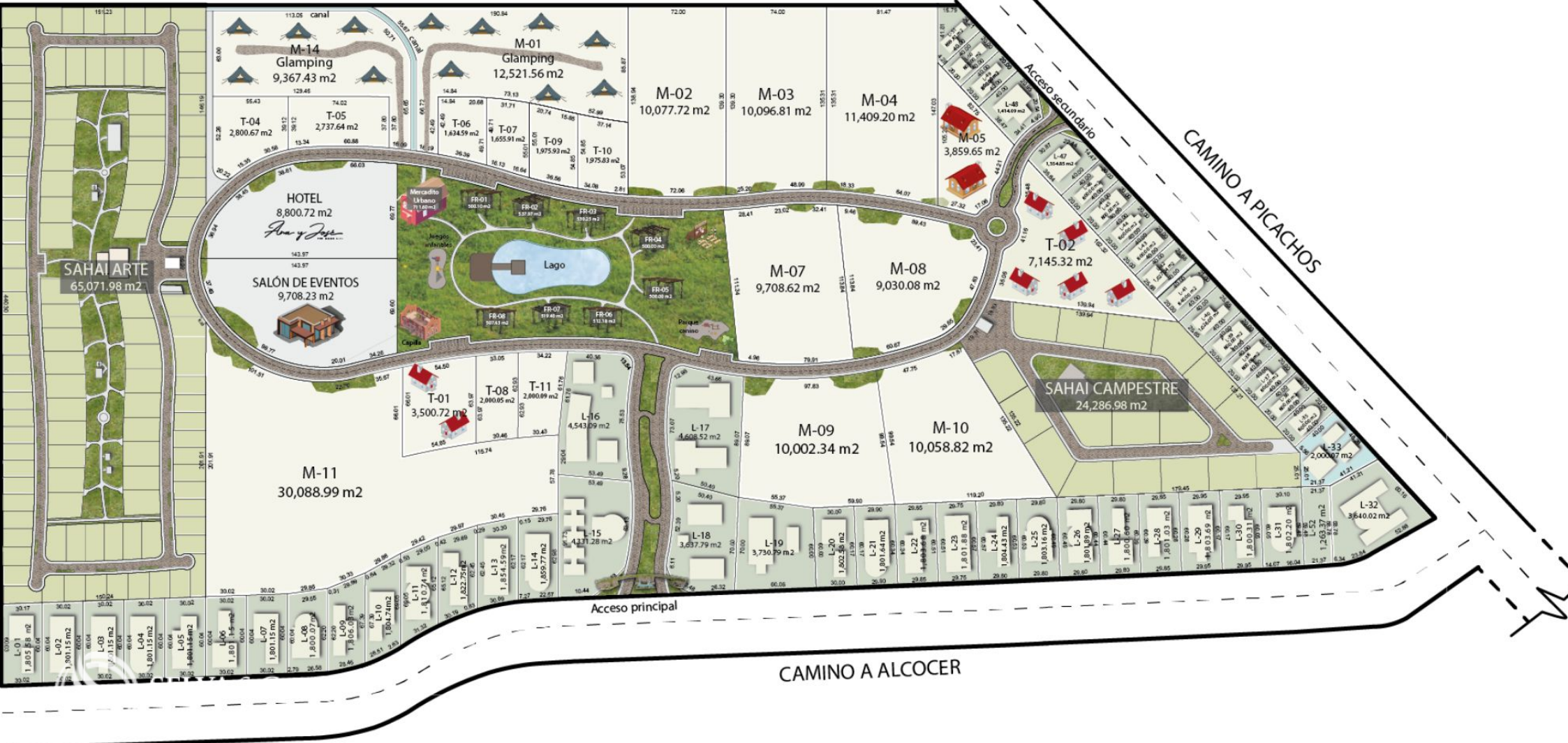

## Plaza central



**Centro - Downtown  
San Miguel de Allende**



## Descripción

DLSM204-8

Lote multifamiliar de 30,089 m<sup>2</sup>, en complejo residencial, San Miguel de Allende.

Macrolote multifamiliar ubicado en San Miguel de Allende, a tan solo 10 minutos del centro de la Ciudad y a 5 minutos de la Salida a Querétaro.

Ubicado dentro de complejo residencial artístico, cultural, social y ecológico. Compuesto por lotes y macrolotes de inversión, diseñado como un proyecto en el que interactúan diversos usos: habitacional, comercial y servicios.

El desarrollo cuenta con planes comerciales.

AMENIDADES

Casa Club

Franquicias

Capilla

Senderos

Lago

Parque canino

Salón de eventos

Hotel

Escuela

Huerto

Glamping

Casa de descanso

Acceso controlado

SERVICIOS

Calles pavimentadas

Servicio de agua

Luz

Drenaje.

## CARACTERISTICAS DEL TERRENO

Servicios a pie de terreno

Uso de suelo: Habitacional de densidad media.

## ESTATUS DE LA PROPIEDAD

Titulo de propiedad, certeza legal.

## UBICACION

Terreno en venta en San Miguel de Allende, zona en crecimiento cerca de desarrollos nuevos, plazas comerciales, escuelas y mas.

5 minutos de Liverpool, Soriana y Cinepolis (Plaza Luciernaga).

10 minutos del Centro de San Miguel de Allende.

Si deseas más información sobre el terreno o conocer más sobre el mercado inmobiliario en San Miguel de Allende, contáctanos, será un placer asesorarte en tu nueva inversión.

El precio oficial de esta propiedad es en pesos, el precio en dólares es una referencia. Para la compra se usará el tipo de cambio del día.

Agenda tu cita para visitar la zona o llámanos para resolver tus dudas.

#SanMigueldeAllende      #selvacorealty      #bienesraicesSanMigueldeAllende  
#inmueblesSanMigueldeAllende      #inmobiliariaSanMigueldeAllende  
#listadodeterrenosSanMigueldeAllende #TerrenosenventaSanMigueldeAllende

# Ubicación





**SELVA & Co.**  
**COMERCIAL**

MX 984 803 2058 / US 805 308 2900  
[www.selvacomercial.com](http://www.selvacomercial.com)