



**SELVA & Co.**  
COMERCIAL

[www.selvacomercial.com](http://www.selvacomercial.com)



# Macrolote de 233,650 m<sup>2</sup> por fraccionamiento X Corazon, Valladolid.

<i>ID: ALME202-2</i>	<i>Ubicación: Valladolid</i>
<i>Zona: Fraccionamiento X Corazon</i>	<i>Tipo: Terrenos</i>
<i>Terreno: 233,650 m<sup>2</sup> / 2,515,008.60 ft</i>	<i>Terreno ha: 23.36 ha / 57.73 ac</i>

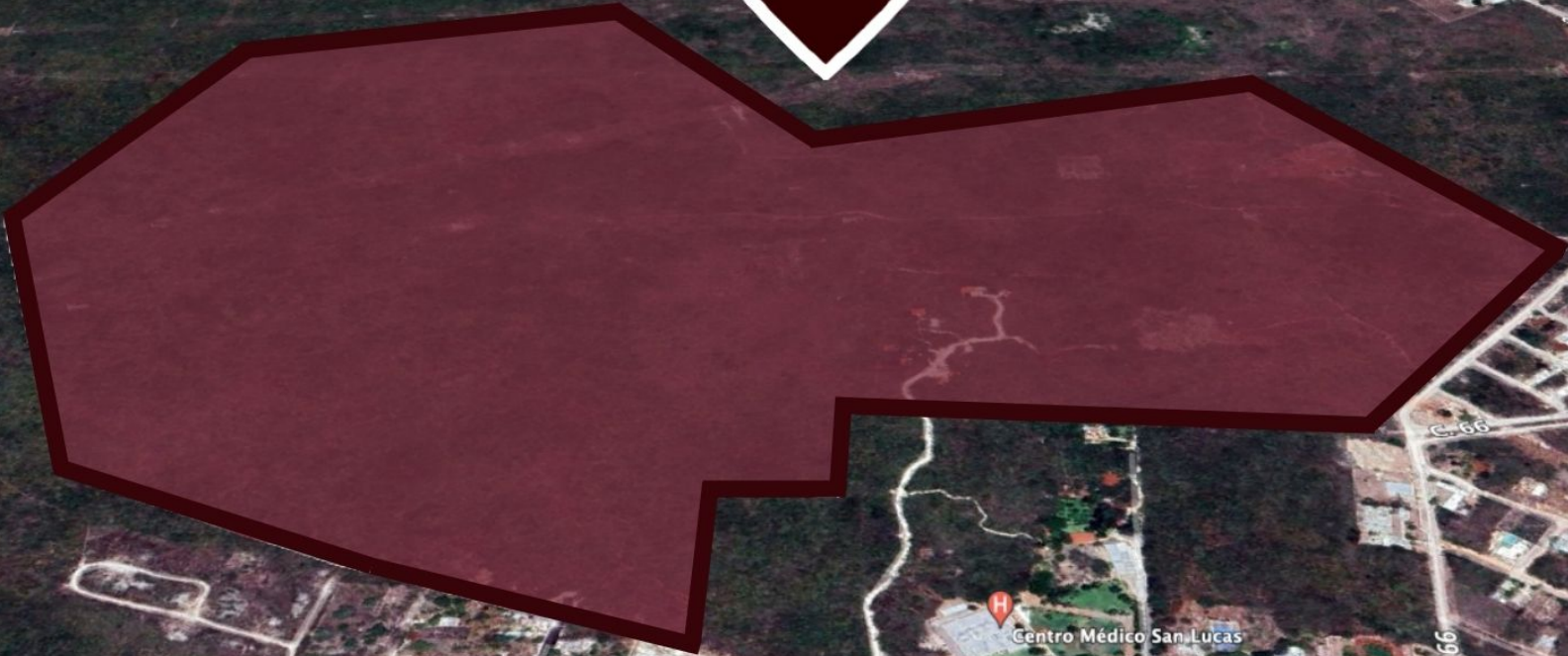
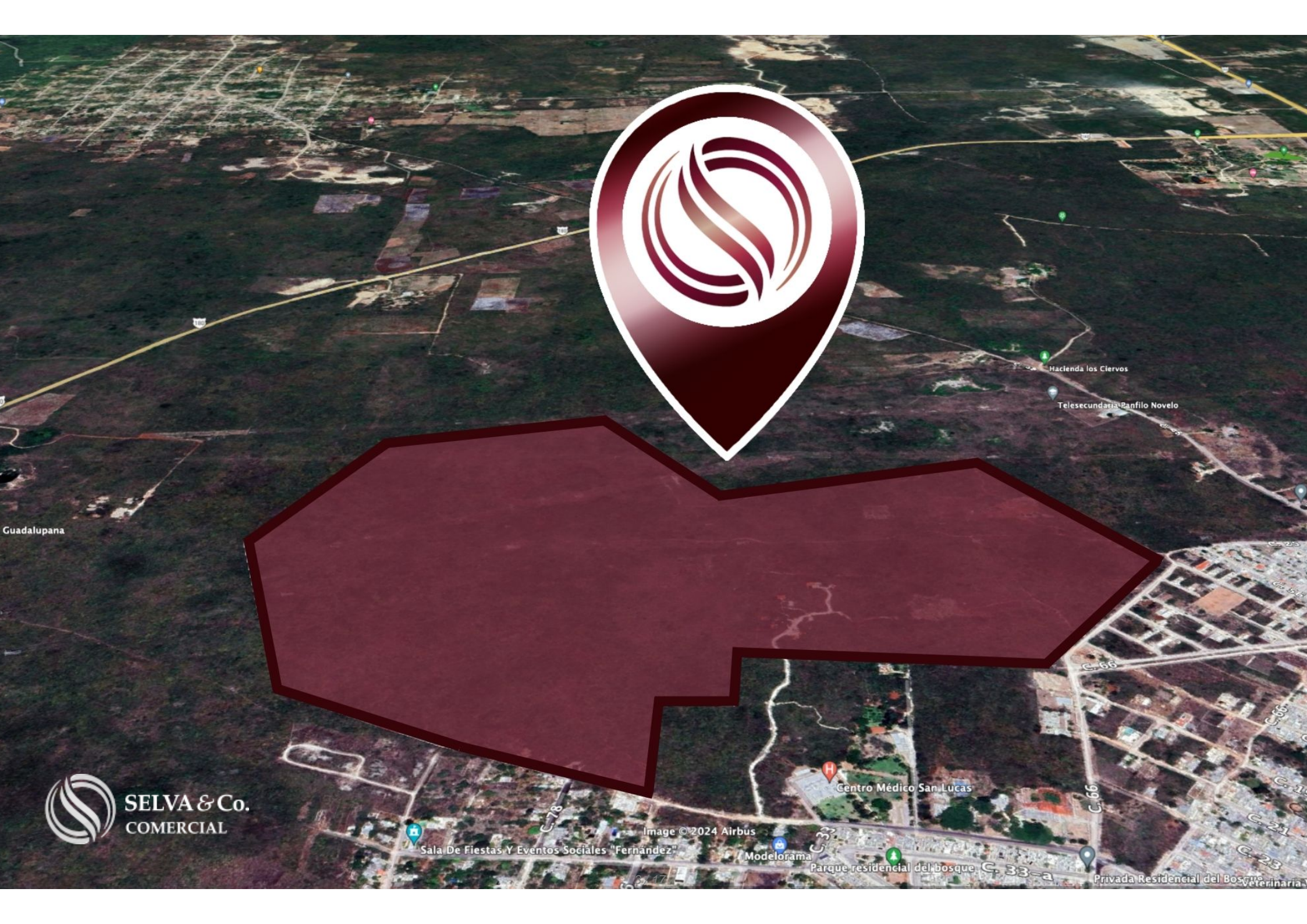

**SELVA & Co.**  
COMERCIAL

Image © 2024 Airbus

Sala De Fiestas Y Eventos Sociales "Fernández"

Modelorama

Parque residencial del bosque

C. 33-a

Privada Residencial del Bosque

Guadalupana

Hacienda los Ciervos

Telesecundaria Panfilo Novelo

Centro Médico San Lucas

C-78

C-33

C-66

C-66a

C-21

C-23

37



Hacienda los Ciervos

Telesecundaria Panfilo Novelo

Cancha de fútbol Nueva X-Corazón

C-68

C-66

Jubilados y Pensionados de Valladolid

CONAFE Valladolid

Centro Médico San Lucas

Image © 2024 Airbus

 SELVA & Co.  
COMERCIAL

C-78

C-66

4/1

Fechas de imágenes: 5/4/2023, 20°42'05.71" N 88°13'03.49" O elevación 231





**Las Coloradas**

**Río Lagartos**

**Holbox**

**Progreso**

**Cancún**

**Mérida**

**Reserva Estatal  
Geohidrológica  
Anillo de Cenotes**



**Terreno en venta**  
*Land on sale*

**Playa del  
Carmen**

**Cozumel**

**Tulum**





©2020 Google

©2020 Google





**Vallazoo  
Zoológico**

**Supermercado  
Supermarket**

**Centro  
Valladolid  
Downtown**



**Hospital**

**TERRENO  
LOT**

## Descripción

ALME202-2

Macrolote de 233,650 m2 por fraccionamiento X Corazon, Valladolid.

Tierra para desarrollador ubicado en el Pueblo mágico de Valladolid, a un lado de fraccionamiento x corazón.

### SOBRE VALLADOLID

Valladolid es un municipio de Yucatán, cuya cabecera municipal cuenta con el atributo de pertenecer al programa federal turístico más importante del país, es considerado pueblo mágico desde el año 2012.

### ESTATUS DE LA PROPIEDAD

Titulo de propiedad, certeza legal.

## UBICACION

Lote en venta en Valladolid, Yucatán, muy cerca del fraccionamiento x corazón, zona en crecimiento con fraccionamientos familiares, parques, entretenimiento y mas.

9 minutos del Centro de Valladolid.

10 minutos del zoologico de Valladolid.

8 minutos del supermercado mas cercano.

Si deseas más información sobre el terreno o conocer más sobre el mercado inmobiliario en la zona de Valladolid, contáctanos, será un placer asesorarte en tu nueva inversión.

El precio oficial de esta propiedad es en pesos, el precio en dólares es una referencia. Para la compra se usará el tipo de cambio del día.

Agenda tu cita para visitar la zona o llámanos para resolver tus dudas.

#Mérida #Valladolid #selvacorealty #bienesraicesMérida

#inmueblesMérida #inmobiliariaMérida

#terrenosparadesarrolladoresMérida

#terrenosparadesarrolladoresValladolid #listadodeterrenosMérida

#terrenosparadesarrolladoresMérida #TerrenosenventaValladolid

# Ubicación





**SELVA & Co.**  
**COMERCIAL**

MX 984 803 2058 / US 805 308 2900  
[www.selvacomercial.com](http://www.selvacomercial.com)